It's EASY to keep your health benefits all year long!

UNITE HERE HEALTH
Our Health Fund.
With Local 26

- The **extra hours** you work during **busy months** will be used to keep your benefits during **slow months**.
- You can also keep your benefits **up to 3 months on Family Medical Leave**.
- The Fund will keep track of your extra hours and move them automatically. **The best part:** you don't have to do anything!

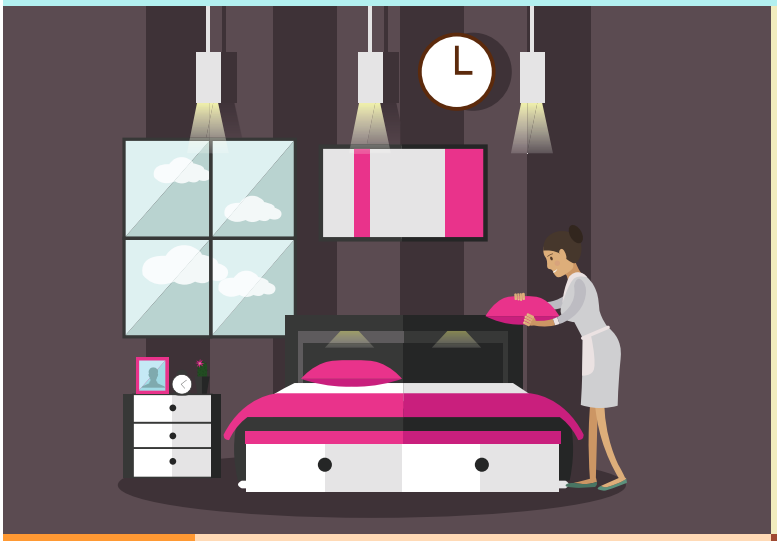

OVER 100 HOURS

Any month you work **more than 100 hours**, the Fund will save those hours for you.

UNDER 80 HOURS

When you work **under 80 hours**, the saved hours will be used to keep your benefits going.

With saved hours,
you and your family have one less thing to worry about!

Details →

Important Reminders

- You can use saved hours up to 3 times a year, plus you also get 3 months for FMLA. **That's up to six months of coverage when you are out sick!** *(Not all employees may be eligible. Number of months of benefits may vary.)*
- You will need to work at least 80 hours each month to keep your coverage.
- If you don't use them, saved hours expire after 12 months.
- You can have a maximum of 240 saved hours.

Example #1

JANUARY	FEBRUARY	MARCH	APRIL	MAY	JUNE
FMLA	FMLA	FMLA	80	80	80

If you're sick for 6 months on FMLA and have **240 saved hours**, you will keep your benefits!

Example #2

Busy Months				Slow Months		
MAY	JUNE	JULY	AUGUST	JANUARY	FEBRUARY	MARCH
160	160	160	160	60	50	70
240 hours saved				+ 20	+ 30	+ 10

If you work:	If you work:
160 hours/month in 4 months then the Fund will save 60 hours for each of the four months, 240 hours total.	**60** January hours **50** February hours **70** March hours then the Fund will use your saved hours to help you keep coverage!

¡Estamos haciendo que sea MÁS FACIL mantener sus beneficios para la salud durante todo el año!

UNITE HERE HEALTH
Our Health Fund.
With Local 26

- Las **horas extras** que usted trabaje durante **los meses ocupados** serán usados para mantener sus beneficios durante **los meses lentos**.
- También puede mantener sus beneficios **hasta por tres meses estando de licencia médica familiar**.
- El Fondo mantendrá un registro de sus horas extras y las trasladará automáticamente. **La mejor parte:** ¡usted no tiene que hacer nada!

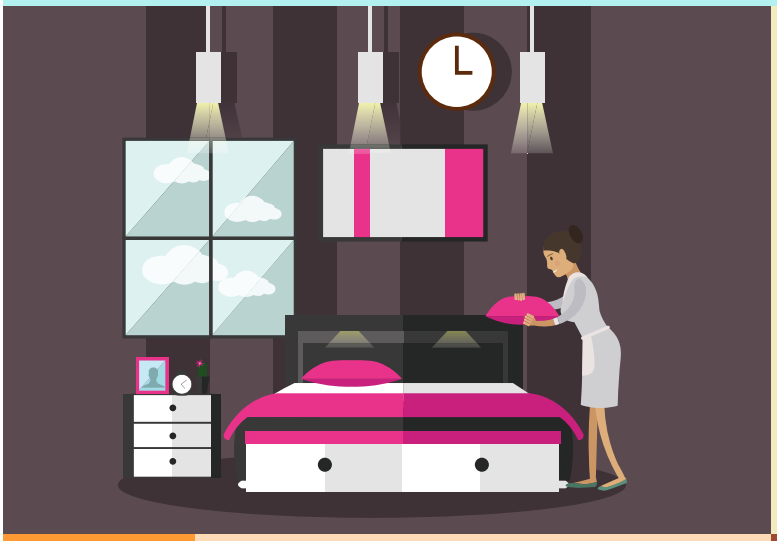

MÁS DE 100 HORAS	Cualquier mes que usted trabaje **más de 100 horas**, el Fondo le ahorrará esas horas.	**MENOS DE 80 HORAS**	Cuando usted trabaje **menos de 80 horas**, las horas ahorradas serán usadas para mantener sus beneficios vigentes.

¡Con horas ahorradas,
usted y su familia tiene una cosa menos de qué preocuparse!

Detalles →

Recordatorios importantes

- Puede usar las horas ahorradas hasta 3 veces al año, además también obtiene 3 meses para FMLA. **Eso es hasta seis meses de cobertura cuando está enfermo!** *(No todos los empleados podrán ser elegibles. La cantidad de meses de beneficios puede variar.)*
- Tendrá que trabajar por lo menos 80 horas cada mes para mantener su cobertura.
- Si no las usa, las horas ahorradas expirarán después de 12 meses.
- Usted puede tener un máximo de 240 horas ahorradas.

Ejemplo #1

ENERO	FEBRERO	MARZO	ABRIL	MAYO	JUNIO
FMLA	FMLA	FMLA	80	80	80

Si está enfermo durante 6 meses en FMLA y tiene **240 horas ahorradas**, ¡mantendrá sus beneficios!

Ejemplo #2

Meses ocupados				Meses lentos		
MAYO	JUNIO	JULIO	AGOSTO	ENERO	FEBRERO	MARZO
160	160	160	160	60	50	70
240 horas ahorradas				+ 20	+ 30	+ 10

Si usted trabaja:	Si usted trabaja:
160 horas/mes en 4 meses entonces el Fondo le ahorrará 60 horas por cada uno de los cuatro meses, 240 horas en total.	**60** horas enero **50** horas febrero **70** horas marzo ¡entonces el Fondo usará sus horas ahorradas para ayudar a mantener su cobertura!

我們正努力助您更容易地維持全年的健康權益！

UNITE HERE HEALTH
Our Health Fund.
With Local 26

- 您在 繁忙月份 的 額外工時 將用於在 閒暇月份中來維持您的權益。
- 您還擁有 將家庭病假最多保留三個月的權益。
- 健康基金會追蹤您的加班時間並自動計算它們。讓人高興的是：您什麼操作都不需要做！

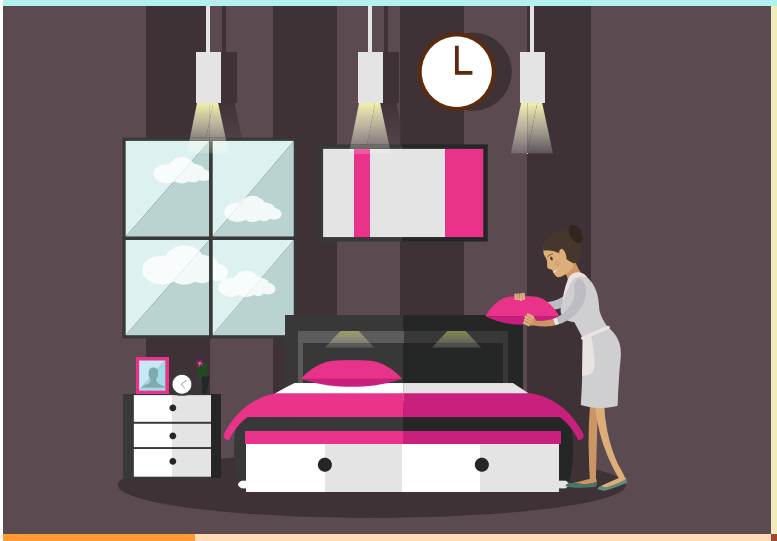

超過 100 小時

每個您工作超過 100 個小時的月份，基金都會自動為您儲存這些時間。

少於 80 小時

當您工作少於 80 小時儲存下來的時間將用於維持您的權益。

這些
儲存時間讓您和您的家人又少一件事擔心！

詳情

重要提醒

- 您每年最多可以使用保存的時間 3 次，而且 FMLA 也可以使用 3 個月。當您生病時最多可以保障六個月！(並非所有員工都有資格。獲得權益的月數可能會有所不同。)
- 您每個月至少需要工作 80 個小時才能維持保障。
- 若您不使用它們，儲存的時間會在 12 個月後過期。
- 您最多可以儲存 240 小時。

例子 #1

一月	二月	三月	四月	五月	六月
FMLA	FMLA	FMLA	80	80	80

如果您在 FMLA 上病了 6 個月，並且儲存了**240 個小時，**那麼您可以繼續獲得權益！

例子 #2

繁忙月份				閒暇月份		
五月	六月	七月	八月	一月	二月	三月
160	160	160	160	60	50	70
240 小時儲存				+ 20	+ 30	+ 10

如果您工作：	如果您工作：
160 小時/月 在 4 個月 那麼健康基金會在四個月中的每個月儲存 60 小時，總共 240 小時。	**60** 一月工時 **50** 二月工時 **70** 三月工時 那麼健康基金就會利用您儲存的時間來幫助您維持保障！