

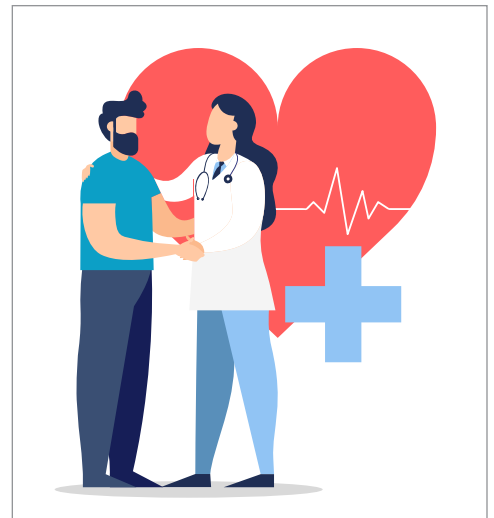

Bienvenido a UNITE HERE HEALTH

Tiene un nuevo seguro médico a través de Encore Boston Harbor y UNITE HERE Local 26.

¡Si no se inscribe, perderá cobertura!



¡Inscríbese del 21 de febrero al 11 de marzo de 2022 o no estará cubierto!



Cómo inscribirse (a partir del 21 de febrero):

- Visite uhh.org/encore
- O llame a nuestra línea directa de inscripción dedicada: **(855) 321-4373**

¿Ya está inscrito? Ahora elija un PCP (a partir del 28 de febrero):

Inscribirse en línea o por teléfono es el primer paso en la inscripción. También debe elegir un proveedor de atención primaria (PCP por sus siglas en inglés) de la red Tufts EPO Select. El personal del fondo y del sindicato estará en el lugar del 28 de febrero al 11 de marzo para ayudarlo a encontrar un PCP de Tufts. Esté atento para los detalles del evento.

Quiénes somos

Durante varias décadas, UNITE HERE HEALTH (el Fondo) ha servido a UNITE HERE! trabajadores sindicalizados en las industrias de hospitalidad, servicio de alimentos y la industria del juego. Se unirá a más de 8000 miembros y sus dependientes en el Plan Greater Boston del Fondo.

Lo que ofrecemos

Su paquete combinado de atención médica de Local 26 incluye:

Para usted y su familia

- Médica
 - Red de Tufts EPO Select sin deducible
 - Copago de \$0 para la mayoría de los tratamientos (consulte los "Beneficios a simple vista" en el interior para obtener más detalles)
- Medicamentos recetados—Hospitality Rx
- Dental PPO—Delta Dental
- Visión—Davis Vision
- Programa de Asistencia al Empleado GRATIS

Solo para empleados

- Discapacidad a corto plazo: \$500 semana/26-semanas máximo
- Seguro de vida y muerte accidental y desmembramiento: \$5,000, \$10,000 o \$35,000 según sus años de servicio

Qué cuesta la cobertura

- Individual: **\$16/mes**
- Individual + 1: **\$32/mes**
- Familia: **\$48/mes**
- Bilateral: **\$8/mes** solo para seguro de vida/ADD/STD (únicamente disponible si usted y su cónyuge están cubiertos por el Plan 108)

Para obtener más información, visite:

uhh.org/encore

¿Qué es distinto? Cosas a tener en cuenta:

- Cuando se inscriba, **DEBE elegir un proveedor de atención primaria (PCP)** de la red Tufts EPO Select y registrar a su médico en Tufts.
- Hasta que elija un PCP, solo los servicios de emergencia estarán disponibles para usted con un copago de \$100.
- La red de Tufts puede ser diferente a su red actual. Si es así, **es posible que deba buscar uno o varios médicos nuevos**. Si necesita hacer un cambio, los representantes de Tufts Health Plan estarán en Encore entre el 28/2 y el 11/3.
- Para ver a un especialista, debe obtener una remisión de su PCP.

Cuándo comienzan los beneficios

- **Sus nuevos beneficios comienzan el 1 de mayo**, siempre que se inscriba y entregue los documentos de prueba (certificados de matrimonio/nacimiento) antes del 11 de marzo.
- Una vez que se inscriba, estará cubierto durante tres meses: mayo, junio y julio de 2022. Para continuar con sus beneficios, deberá trabajar **o** se le acreditarán 80 horas cada mes de trabajo.

Derechos Especiales de Inscripción

Si elige no inscribirse para la cobertura de cuidado de salud bajo UNITE HERE HEALTH en este momento porque usted ya tiene otra cobertura de seguro de salud, usted podría inscribirse junto con sus dependientes más adelante si es que pierde la otra cobertura.

También puede solicitar una inscripción especial para inscribirse usted y/o sus dependientes en el plan de UNITE HERE HEALTH si tiene alguno de estos eventos calificadoros de vida:

- Se casa.
- El nacimiento de un(a) hijo(a).
- Una adopción o disposición para adopción de un niño menor de 26 años.
- Un niño que solía vivir en un país extranjero viene a los Estados Unidos a vivir con usted.
- Usted o sus dependientes pierden la elegibilidad para Medicaid o el Programa de Seguro Médico para Niños (CHIP, por sus siglas en inglés).
- Usted o sus dependientes se vuelven elegibles para recibir asistencia financiera estatal bajo Medicaid o un CHIP para ayudar a pagar el costo de la cobertura de UNITE HERE HEALTH.

Usted debe enviar una solicitud de inscripción especial a UNITE HERE HEALTH dentro de los 60 días posteriores a la pérdida de su otra cobertura o de que ocurra un evento calificador de vida. *Debido a la emergencia nacional, es posible que tenga más tiempo.*

