

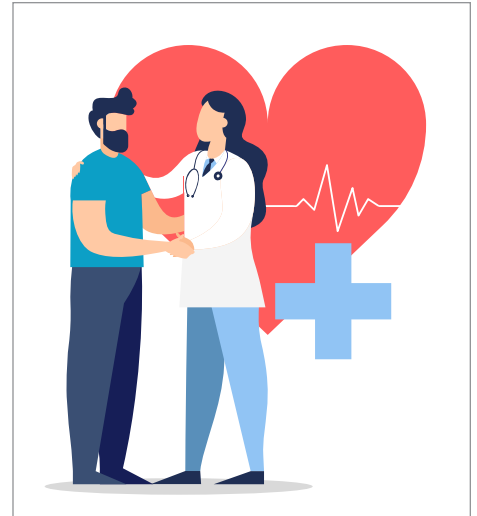

## ¡Bienvenido a UNITE HERE HEALTH!

¡Tiene un nuevo seguro médico a través de Encore Boston Harbor y UNITE HERE Local 26!

***¡Si no se inscribe, perderá cobertura!***



## ***¡3 pasos fáciles! ¡Obtenga cobertura a partir del 1 de mayo!***

**1**

### **PROGRAME UNA CITA**

- Habrá personal del fondo y del sindicato en el lugar del **28 de febrero al 11 de marzo**
- Usted **DEBE** programar una cita en el lugar con la persona del comité de su sindicato para elegir un proveedor de atención primaria (PCP, por sus siglas en inglés), *incluso si ya está inscrito.*
- Consulte el reverso de este volante para encontrar instrucciones.

**2**

### **INSCRÍBASE EN LÍNEA**

- **Del 21 de febrero al 11 de marzo:** Inscríbase en línea hoy en [uhh.org/encore](http://uhh.org/encore)
- O bien, llame a la línea directa de inscripción de Encore a partir del 22 de febrero: (855) 321-4373
- Necesitará prueba documentaria/información familiar cuando se inscriba (*en línea, por teléfono o en el lugar*)

**3**

### **ELIJA UN PCP**

- Elija un proveedor de atención primaria (PCP, por sus siglas en inglés) de la red Tufts EPO Select durante su cita en el lugar.
- Traiga el nombre de su PCP actual y de sus dependientes a su cita.

*Todos los que sean miembros de Local 26 y de Local 25 (Teamsters) en Encore Boston Harbor pueden inscribirse.*

**Para obtener más información, visite: [uhh.org/encore](http://uhh.org/encore)**

## CÓMO PROGRAMAR UNA CITA EN EL LUGAR

### Información general

- Los eventos se realizan en la Sala de Capacitación 3 de RR. HH.
- Se ha asignado a cada departamento una fecha y hora específica para el evento.
- Los horarios del evento varían de 6 a.m. a 8 p.m.

Llame a la persona de su comité del sindicato y programe una cita con ellos. Si no sabe quién es la persona de su comité, llame a la persona asignada a su departamento:

- **Junior Docarmo: (617) 921-7063**  
Banquetes
- **Tina He: (781) 535-2090**  
Ama de Llaves, Red 8
- **Patrick Laurent: (617) 997-3542**  
Cóctel, bar central, porteros de bar, reserva de deportes, cantineros de servicio, turno nocturno, CMW, sala Harbor, cocineros de relevo, cantineros de relevo, servicio telefónico de atención al cliente, transporte/limusina
- **Kalet Lemus: (857) 251-1327**  
PAD (turnos rotativos y diurnos), camareros, IRD, minibar, mayordomo, botones, portero, recepción, arreglos florales, horticultura, almacén
- **Rosa Mendoza: (857) 756-5482**  
PAD (durante la noche), en plataforma, personal del Café, Garden Café, escaso, aparcacoches, uniforme

### Para inscribir a dependientes en el lugar, traiga lo siguiente a la Sala de Capacitación 3 de RR. HH.:

- Certificado de matrimonio, si está inscribiendo a su cónyuge
- Certificado de nacimiento, si está inscribiendo a hijos u otros dependientes legales
- Traiga su certificado original, una copia o tome una fotografía clara con su celular.

### Para elegir un PCP, traiga:

- Información de su proveedor actual (*llene la información más abajo*)
- Si usted o sus dependientes tienen necesidades médicas especiales, preguntas sobre sus medicamentos recetados actuales o se encuentra embarazada, tiene una cirugía programada o un tratamiento para cáncer u otra enfermedad grave en curso, los ayudaremos con esta transición y responderemos sus preguntas.



Nombre/dirección de su <b>PCP</b> :	
Nombre/dirección del <b>PCP de su cónyuge</b> :	
Nombre de hijo/dependiente <b>1</b> :	Nombre/dirección de su pediatra/PCP:
Nombre de hijo/dependiente <b>2</b> :	Nombre/dirección de su pediatra/PCP:
Nombre de hijo/dependiente <b>3</b> :	Nombre/dirección de su pediatra/PCP:
Nombre de hijo/dependiente <b>4</b> :	Nombre/dirección de su pediatra/PCP:
Nombre de hijo/dependiente <b>5</b> :	Nombre/dirección de su pediatra/PCP: